Produktinformation

JB-111N BUS- Signalmodul der PG - Ausgänge

Art-Nr.: JB-111N / GTIN: 8595614123396 / Marke: Jablotron

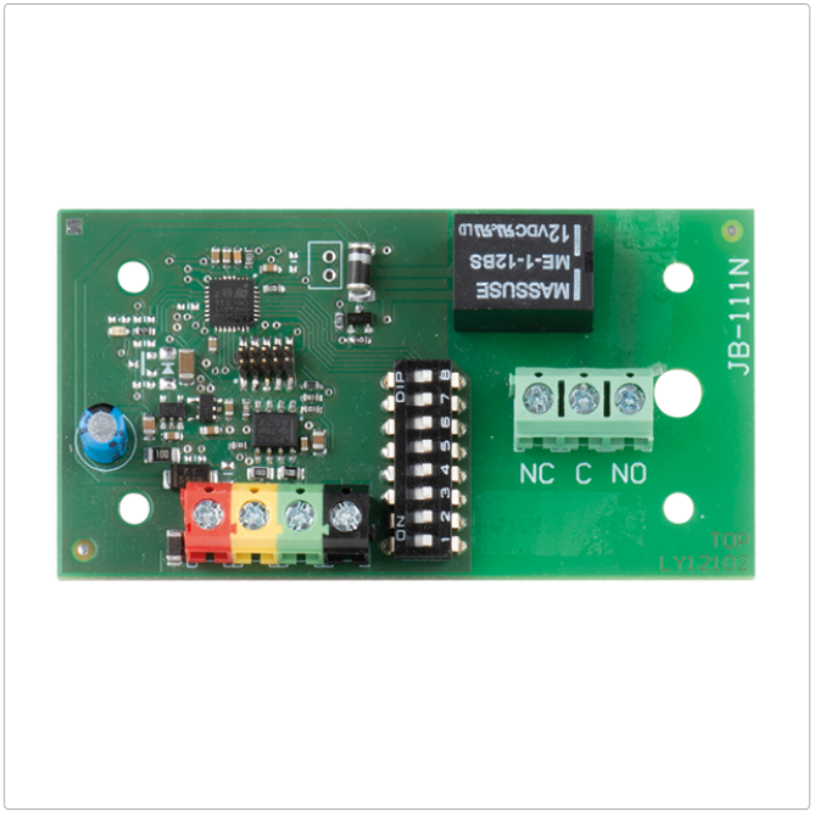

Gerätetyp:	Modul
Serie:	JA-100
Verbindung:	BUS
Abmessungen:	70x40x15mm

Das Produkt ist ein Gerät des Systems JABLOTRON 100+. Es bietet einen Schaltkontakt für das Ausgangssignalrelais. Es kann z.B. für die Steuerung eines elektrischen Türschlosses, zur Sperrung und zur Anzeige verwendet werden.
Produkteigenschaften:

- Kommunikation über den BUS

Produktinformation

- Stromversorgung über den BUS der Zentrale
- Installation in einer Montagebox des Typs JA-19xPL oder in einer Box der Zentrale
- Es ist nicht adressierbar (es besetzt keine Position im Sicherheitssystem).