Produktinformation

JA-118M BUS-Eingangsmodul für herkommliche Linienmelder

Art-Nr.: JA-118M / GTIN: 8594052539486 / Marke: Jablotron

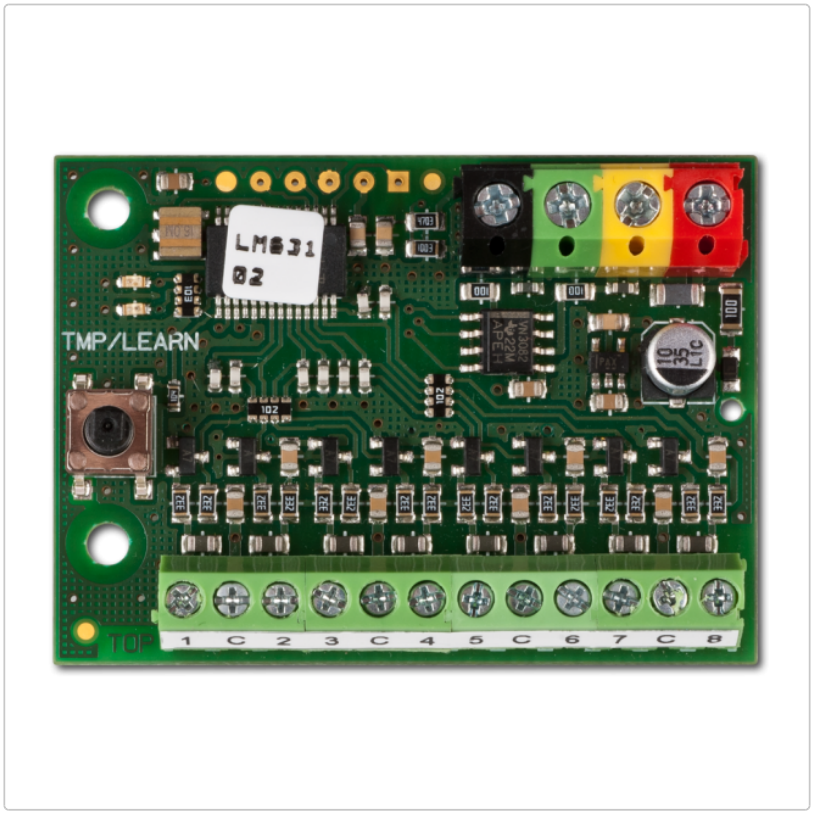

Bus:	Ja
EN50131 Zertifizierung:	Ja
Funk-System:	bidirektional
Gerätetyp:	Modul
Montageart:	Einbau
Serie:	JA-100
Sicherheitsgrad EN50131:	2

Produktinformation

Spannungsversorgung in V:	12
Stromverbrauch in mA max.:	15
VDS Zertifizierung:	Nein
Verbindung:	Verkabelt
VSÖ Zertifizierung:	Ja
Abmessungen:	50 x 38 x 14 mm

Das Busmodul von JABLOTRON bietet 8 Eingänge, die speziell für den Anschluss von magnetischen Meldern konzipiert wurden. Produkteigenschaften:

- Die Reaktion jedes Eingangs kann unabhängig voneinander als einzeln ausgewogener, NC- oder spezieller Fensterrollladen- Eingang, der von wiederholten Aktivierungsimpulsen ausgelöst wird, programmiert werden.
- Maximale Kabellänge für einen Kreislauf: 100m.
- Einbaubar in die Mehrzweckdose JA-190PL oder die Wandmontagedose KU-68