Produktinformation

JA-110Z-C BUS-Verteilermodul

Art-Nr.: JA-110Z-C / GTIN: 8594052539103 / Marke: Jablotron

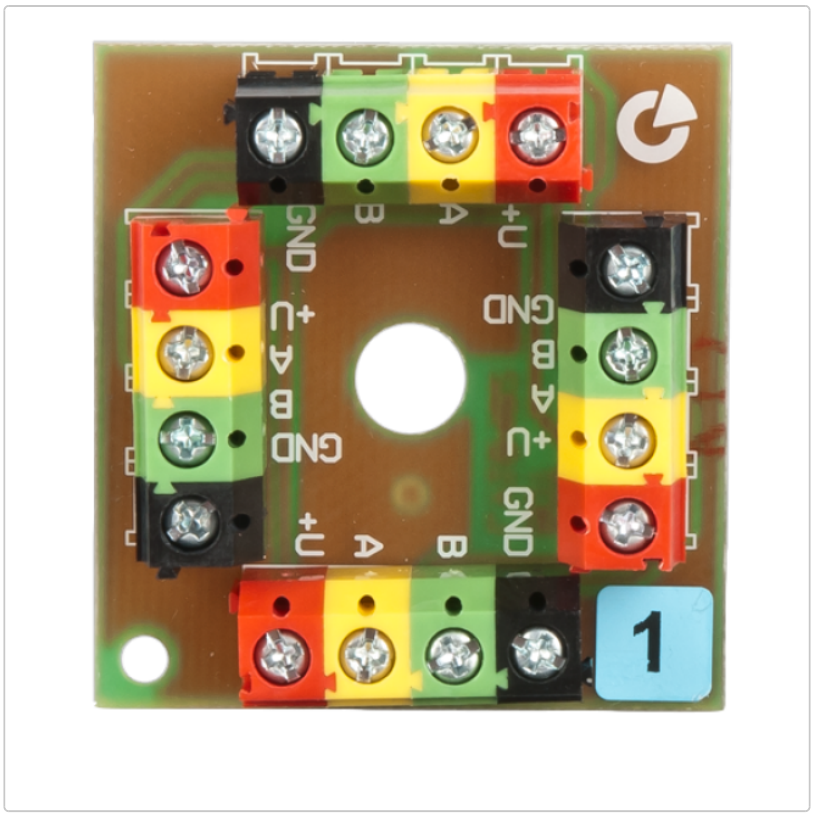

Gerätetyp:	BUS-Splitter
Serie:	JA-100
Verbindung:	BUS
Abmessungen:	H38xB38xT11mm

Diese Anschlussschiene dient zur Verbindung der BUSLeitungen im Alarmsystem JABLOTRON 100+. Sie kann in eine JA190PL-Montagedose montiert werden.