Produktinformation

ABUS Secvest Mobilfunkmodul 2G / 4G

Art-Nr.: ESMO50000 / GTIN: 4043158141399 / Marke: Abus

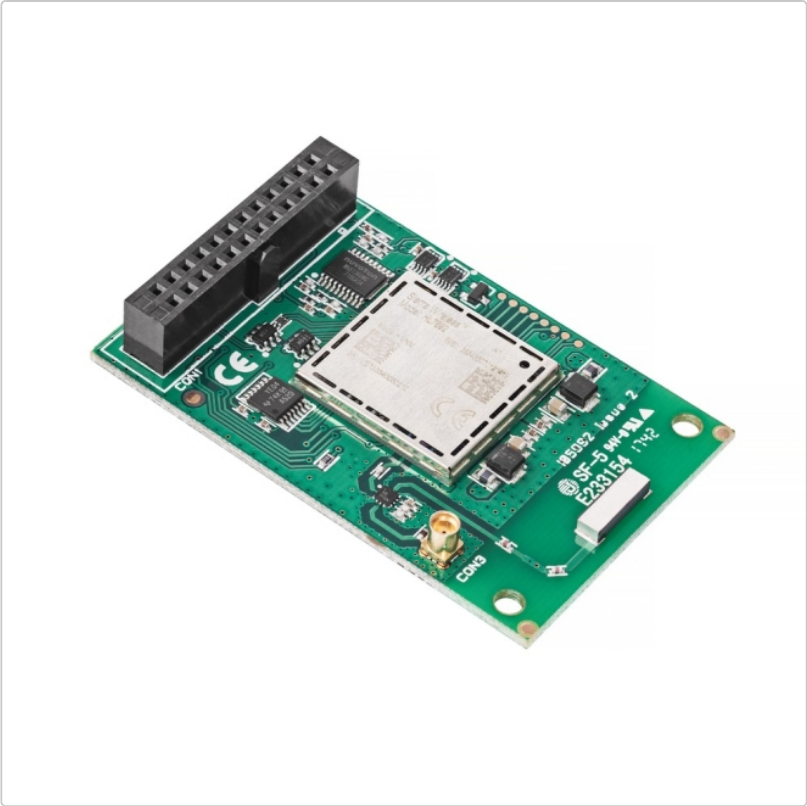



UVP 490,27 EUR

349,00 EUR / Stk

Sie sparen 141,27 EUR

inkl. 20% USt. inkl. Versand

Lieferzeit 4 Tage

Produktinformation

316mW & Dual-Band:	GSM/GPRS/EDGE
Anschlüsse:	MMCX 50 Ohm
Breite:	63 mm
Bruttogewicht:	0.2233 kg
Funkfrequenz:	800 MHz
Funkfrequenz 2:	900 MHz
Funkfrequenz 3:	1800 MHz
Funkleistung:	Tri-Band LTE
Höhe:	12 mm
Kommunikation:	Micro SIM (3FF) 1,8V / 3,0V, 15 x 12 mm
Länge:	40 mm
Max. Betriebstemperatur:	55 °C
Max. Luftfeuchtigkeit:	93 %
Min. Betriebstemperatur:	-10 °C
Montageort:	Hauptplatine (FUAA50xxx)
Nettogewicht:	0.018 kg
Stromaufnahme:	240 mA
Systemanforderungen:	Secvest Software >=3.01.01
Umweltklasse:	II

Produkteigenschaften

- Redundante Kommunikation über das Mobilfunknetz
- Sprach- und Datenübertragung bei Ausfall des Festnetzanschlusses
- GSM- und LTE-fähig (2G und 4G)
- Übertragung von IP-basierten Leitstellenprotokollen (über 2G und 4G)
- Übertragung von DTMF- und FSK-basierten Leitstellenprotokollen (nur über 2G)
- Übertragung von Sprachnachrichten (nur über 2G) und SMS

Kommunikation über das GSM- und LTE-Mobilfunknetz Das Secvest Mobilfunk-Modul ist ein optionales Zusatzmodul für die Secvest Funkalarmanlage, zur Einrichtung eines zusätzlichen Übertragungswegs. Es ermöglicht die Kommunikation über das GSM- (2G) sowie das LTE- (4G) Mobilfunknetz von der Alarmanlage an stationäre und mobile Endgeräte – wie Festnetz- und Mobiltelefone, Tablets oder Desktop-Rechner – und umgekehrt. Außerdem ermöglicht der Einsatz des Zusatzmoduls die Übertragung von DTMF-/FSK- und IP-basierten Leitstellenprotokollen, die Übertragung von Sprachnachrichten, das Anrufen der Alarmzentrale und das Absenden von SMS. **Einfache Installation** Das Modul wird direkt in die Alarmzentrale eingebaut. Die Hauptplatine verfügt hierfür über eine entsprechende Steckverbindung. Das Modul kann mit einer auf der Platine integrierten oder einer externen Antenne betrieben werden. Die externe Antenne wird direkt am Modul angeschlossen. **Gesicherte Übertragung ohne Festnetz-Anschluss** Das Mobilfunk-Modul überträgt Alarmmeldungen an eine Leitstelle oder an ein privates Kommunikationsendgerät via Mobilfunk. Für den Fall, dass der Festnetzanschluss ausgefallen ist, stellt das Modul somit einen zusätzlichen Übertragungsweg dar. **Lieferumfang** 1 x Mobilfunkmodul 1 x Mobilfunk Antenne (ca. 300 cm Kabellänge) 1 x Installations- und Bedienungsanleitung 1 x Montagematerial