Produktinformation

Rahmen für 1 Modul für Unterputzmontage

Art-Nr.: TVHS20100 / GTIN: 4043158172331 / Marke: Abus







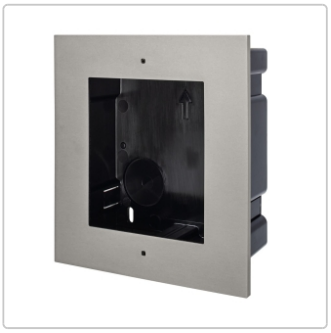

UVP 84,08 EUR

61,20 EUR

Sie sparen 22,88 EUR

inkl. 20% USt. inkl. Versand

Lieferzeit 3 Tage

Produktinformation

Breite:	124 mm
Höhe:	134 mm
Länge:	4 mm
Material:	Eloxiertes Aluminium / Plastik

Total modular: Die Video-Türsprechanlage

Personen vor der Tür sehen, mit ihnen sprechen, die Tür öffnen. Modular an jedes Gebäude anpassbar und einfach zu installieren – mit dem jeweils passenden Einbaurahmen.

Dezent unter Putz: Ihre ModuVis Installation

Beim Einbau von ModuVis-Modulen (Videomodul, Klingeltasten-Modul usw.) haben Sie die Wahl zwischen Auf- und Unterputzmontage. Und Sie wählen zwischen einem 1-fach Einbaurahmen (für 1 Modul), 2-fach und 3-fach Rahmen (für 3 Module). Dieser Einbaurahmen ist zur Unterputzmontage von 1 Modul geeignet.

Total modular, umfangreich erweiterbar

Ein klarer Vorteil: Je nach Anzahl an Wohnungen bzw. Wohnbereichen und Bedarf vor Ort werden dem System einfach Module hinzugefügt, z. B. Info-Modul mit Namenschild, Klingeltasten-Modul oder Nummerntastatur für schlüssellosen Zutritt per PIN-Code. Wird nur das Videomodul gesetzt und ist keine Erweiterung geplant, ist der 1-fach Einbaurahmen die erste Wahl. Sind weitere Module geplant, werden aber bei der Erstinstallation noch nicht gesetzt, kann ein größerer Rahmen (2-fach, 3-fach) gewählt und der unbelegte Teil mit einem Leermodul (Blindabdeckung) verdeckt werden.

Lieferumfang: 1x Rahmen für 1 Modul Unterputzmontage, 1x Verbindungskabel für Module, 1x Bohrschablone, 1x Kurzanleitung, 1x Sicherheitshinweise